

EL ARENAL
(AV013) NORMAS SUBSIDIARIAS MUNICIPALES (29/06/99)

INDICE DE PLANOS

P.1	CLASIFICACION DEL SUELO	TERMINO MUNICIPAL	1/10.000
P.2	CALIFICACION DEL SUELO URBANO	EL ARENAL	1/1.000
P.3	CALIFICACION DEL SUELO URBANO	AVILA	1/1.000
P.4	ALINEACIONES Y EDIFICIOS PROTEGIDOS	EL ARENAL	1/1.000
P.5	ALINEACIONES Y EDIFICIOS PROTEGIDOS	AVILA	1/1.000
P.6	SUELO APTO PARA URBANIZAR II		1/2.000

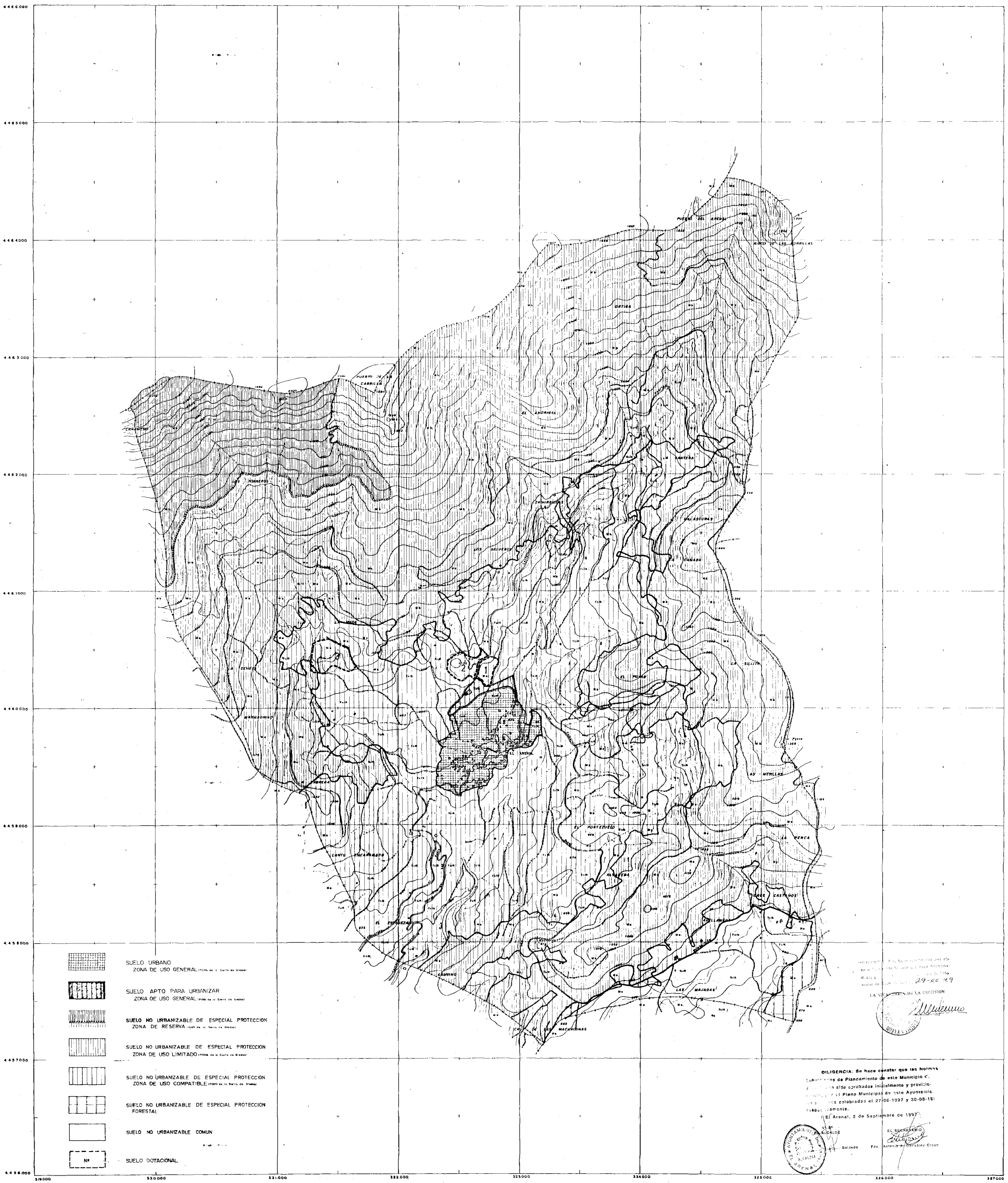

	SUELO URBANO ZONA DE USO GENERAL (zona de la Sierra de Orizaba)
	SUELO APTO PARA URBANIZAR ZONA DE USO GENERAL (zona de la Sierra de Orizaba)
	SUELO NO URBANIZABLE DE ESPECIAL PROTECCION ZONA DE RESERVA (zona de la Sierra de Orizaba)
	SUELO NO URBANIZABLE DE ESPECIAL PROTECCION ZONA DE USO LIMITADO (zona de la Sierra de Orizaba)
	SUELO NO URBANIZABLE DE ESPECIAL PROTECCION ZONA DE USO COMPATIBLE (zona de la Sierra de Orizaba)
	SUELO NO URBANIZABLE DE ESPECIAL PROTECCION FORESTAL
	SUELO NO URBANIZABLE COMUN
	SUELO DOTACIONAL

LA SECRETARÍA DE LA COESION

 29-08-97

DILIGENCIA: Se hace constar que las Normas de Planeamiento de este Municipio C. de El Arenal, se aprobaron inicialmente y provisionalmente por el Pleno Municipal de este Ayuntamiento, en sesiones celebradas el 27-08-1997 y 30-08-1997, en el Arenal, 2 de Septiembre de 1997.

EL ALCALDE

 EL SECRETARIO

SIGNOS CONVENCIONALES			
	Arroyos		Línea de demarcación municipal
	Carreteras		Contornos
	Ferrocarril Puntos de Parada		Camino carretero
	Paso a nivel Carretera		Camino de herradura
	Paso superior		Saneos
	Paso inferior		Alcantarillas
	Línea de protección		Muro
	Zona de labranza		Tapa
	Casa Ruinas		Línea eléctrica
	Puntos Acopiados		Acceso de agua
	Pasa Almacenamiento		Canal
	Tapa metálica		Condición subterránea
	Pasa Tapa		Río
	Vértice Punto de apoyo		Arroyo
	Tronco de columna		Vado
	Edif. gran		Respalda lateral
	Edif. menor alto		P. Pista
	Edif. menor bajo		O. Otros
	R. Roca		Ter. Tz y R. Hm
	H. Huerta		Dn. Ombra

NORMAS SUBDIARIAS DE PLANEAMIENTO

MUNICIPIO EL ARENAL AVILA

PLANO DE CLASIFICACION DEL SUELO EN EL TERMINO MUNICIPAL

ELABORADO POR: GUSTAVO A. VAZQUEZ SANCHEZ, JOSE LUIS RODRIGUEZ MARTIN, JESUS SAN JOSE HENDELLICE, JOSE A. VILLALBA ZAMORA

ARGTO: ARGTO, ARGTO, ARGTO

1:5000
 OCT 96
 P-1

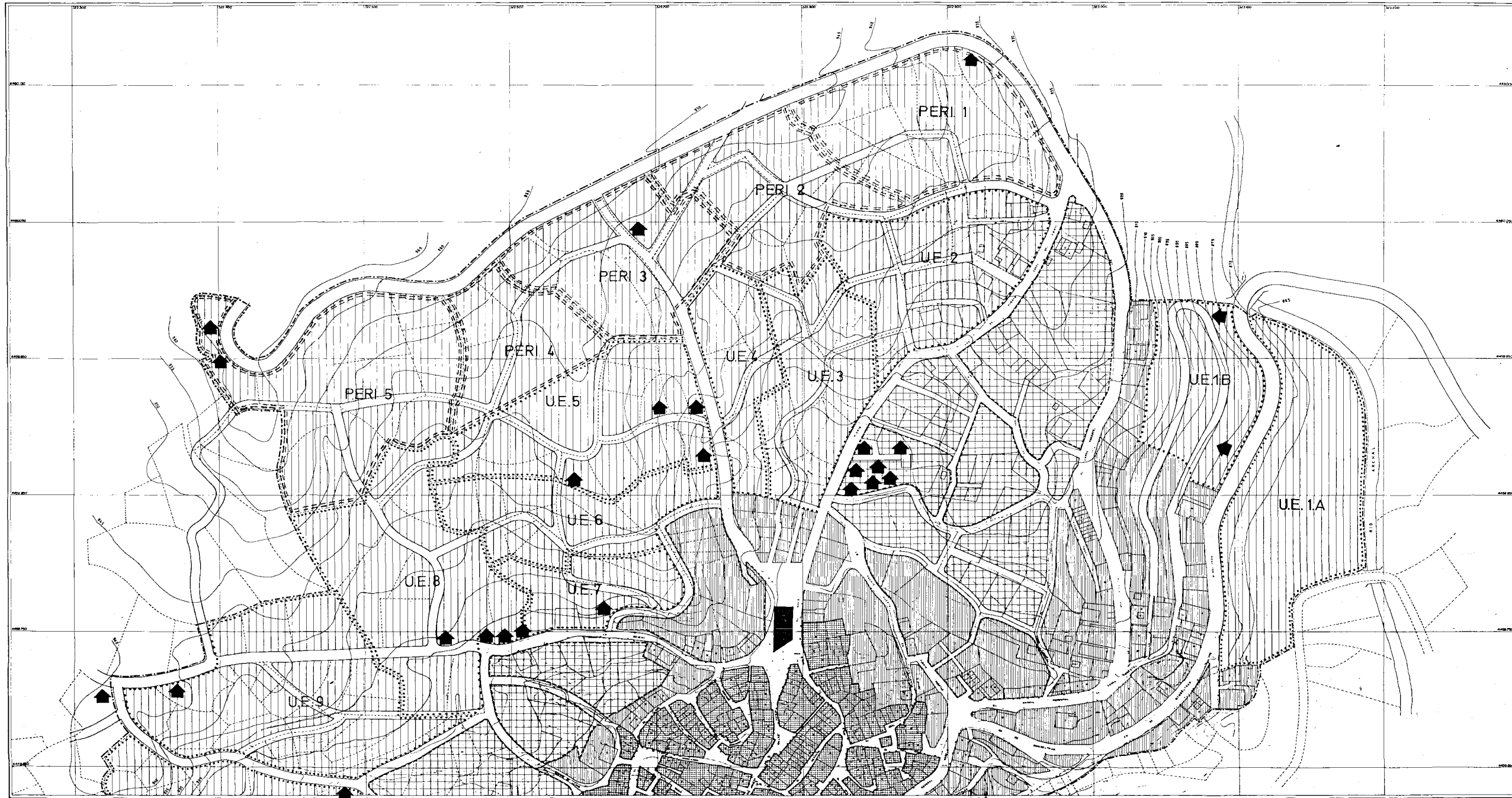

El presente Plan de Calificación del Suelo Urbano es el resultado de los estudios de planeamiento urbano y de zonificación realizados por el Departamento de Planeamiento y Zonificación de esta Ayuntadía Municipal, en conformidad con el artículo 100 del Código Municipal, en sesiones celebradas el 27-08-1997 y 30-09-1997 respectivamente.

Arenal, 2 de Septiembre de 1997

ALCALDIA MUNICIPAL DE ARENAL

EL SECRETARIO MUNICIPAL

En caso: Fco. Antonio Rodríguez

PRESENCIA: Para hacer constar que el presente documento ha sido aprobado definitivamente por el Concejo Municipal de Arenal, en sesión de fecha 29-06-99.

LA SECRETARIA DE LA COMISION

SECRETARIA DE LA COMISION

- LIMITE DE SUELO URBANO
- ZONA DE CASCO
- ZONA DE AMPLIACION DE CASCO
- ZONA DE ENSANCHE I
- ZONA DE ENSANCHE II
- DOTACIONES
- ESTUDIO DE DETALLE
- UNIDAD DE EJECUCION
- PERI

NORMAS SUBDIARIAS DE PLANEAMIENTO

PLANO DE CALIFICACION DEL SUELO URBANO

COORDINADOR: GUSTAVO A. MADRILEZ SANCHEZ

ELABORADO POR: JUAN JOSE VENTURA POU, JOSE ALIS RODRIGUEZ MARTIN, JESUS SAN JOSE MENDIOLAZ, JOSE A. VILLARDE ZAMORA

ARGTO: ARGTO, ARGTO, ARGTO

ESCALA: 1:1000

FECHA: FEBRERO 1998

P-2



El Municipio de San Juan de los Rios, en el Departamento de Bolívar, a los 21 días del mes de Julio de 1997.



Se declara que el Plan de Ordenamiento Territorial del Municipio de San Juan de los Rios, en el Departamento de Bolívar, es el que se describe en el artículo 1º del presente Decreto, y que el mismo fue aprobado por el Concejo Municipal de este Municipio en sesión celebrada el 27-06-1997 y 30-06-1997, respectivamente.



- LIMITE DE SUELO URBANO
- ZONA DE CASCO
- ZONA DE AMPLIACION DE CASCO
- ZONA DE ENSANCHE I
- ZONA DE ENSANCHE II
- DOTACIONES
- ESTUDIO DE DETALLE
- UNIDAD DE EJECUCION

NORMAS SUBDIARIAS DE PLANAMIENTO

	PLANO DE CALIFICACION DEL SUELO URBANO	E/C 1:1000 FECHA: FEBRERO/98
EQUIPO REDACTOR GUSTAVO A. VAZQUEZ RANDEZ AROTO GILBY JOSE VENTURA BOLA AROTO JOSE LUIS RODRIGUEZ MARTIN AROTO JESUS SAN JOSE MENDEZ AROTO JOSE A. VILLAVENDE ZAHORA AROTO		
		P-3

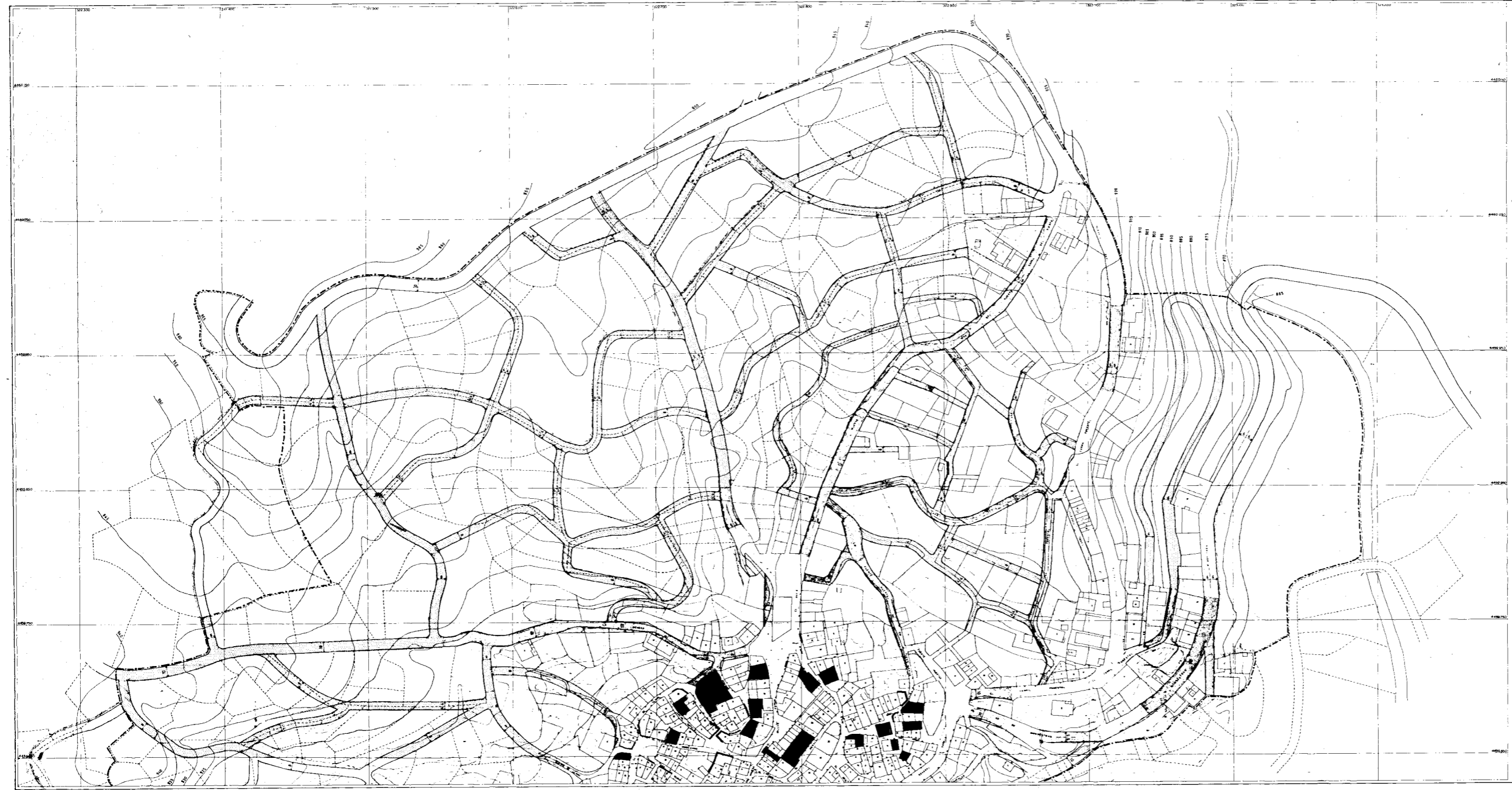

DILIGENCIA: Para hacer constar que este plano o documento ha sido aprobado definitivamente por esta Comisión Municipal de Urbanismo de Avila de fecha: 27-06-99

LA SECRETARIA DE LA COMISION

[Signature]

DILIGENCIA: Se hace constar que las Normas Subsidiarias de Planeamiento de este Municipio de El Arenal, han sido aprobadas inicialmente y provisionalmente, por el Pleno Municipal de este Ayuntamiento, en sesiones celebradas el 27-05-1997 y 20-08-1997, respectivamente.

EL SECR...
 Fdo. Antonio A. Encinas Ojeda

LIMITE DE SUELO URBANO



MODIFICACION DE ALINEACION



APERTURA DE NUEVOS VIALES



EDIFICIOS PROTEGIDOS



PROTECCION DE FACHADAS

NORMAS SUBSIDIARIAS DE PLANEAMIENTO

PLANO DE ALINEACIONES Y EDIF. PROTEGIDOS

ESCALA: 1:1000

FECHA: OCT 96

GRUPO REDACTOR:
 MANO & MAQUEZ SANCHEZ
 JUAN JOSE VENTURA FOU
 JOSE LUIS RODRIGUEZ MARTIN
 JESUS SAN JOSE MENDEZ
 JOSE A. VALVERDE ZAMORA

APROBADO POR:
 JOSE A. VALVERDE ZAMORA

NO. P-4



DILIGENCIA: Para hacer constar que este plan o documento ha sido aprobado definitivamente por esta Comisión Municipal de Urbanismo de Avila de fecha 29 de 93

LA SECRETARIA DE LA COMISION



DILIGENCIA: Se hace constar que las Normas Subsidiarias de Planeamiento de este Municipio de Aronal, han sido aprobadas inicialmente y provisoriamente, por el Pleno Municipal de este Ayuntamiento, en Sesiones celebradas el 27-06-1987 y 05-03-1993



EL ALCALDE

Pro. Antonio...

LIMITE DE SUELO URBANO



MODIFICACION DE ALINEACION



APERTURA DE NUEVOS VIALES



EDIFICIOS PROTEGIDOS



PROTECCION DE FACHADAS

NORMA/SUBDIARIA/ DE PLANEAMIENTO

INDICIO	PLANO DE	E/C
ARONAL	ALINEACIONES Y EDIF. PROTEGIDOS	1:1000
		FECHA
		05/96
EQUIPO REDACTOR		
GUSTAVO A. VAZQUEZ SANCHEZ	ARQTO.	
JUAN JOSE VENTURA POLO	ARQTO.	
JOSE LUIS RODRIGUEZ MARTIN	ARQTO.	
JOSE SAN JOSE MENDIOLA	ARQTO.	
JOSE A. VILLAVARDE ZAMORA	ARQTO.	

P-5

CM
400 E 1:2.000
200
100
80
60
40
20
0



El Arenal, han sido aprobados inicialmente y posteriormente, por el Pleno Municipal de este Ayuntamiento en sesiones celebradas el 27-06-1997 y 30-06-1997 respectivamente.

El Arenal, 2 de Septiembre de 1997

AYUNTAMIENTO DE EL ARENAL
EL ALCALDE

EL SECRETARIO

Saldado

El Arenal, 29-06-97

CONSEJO DE AYUNTAMIENTO DE LA COMUNIDAD DE AVILA

NORMAS SUBIDIARIAS DE PLANLAMIENTO

MUNICIPIO
EL ARENAL
AVILA

PLANO DE
SUELO APTO PARA URBANIZAR II

EQUIPO REDACTOR
GUSTAVO A. VAZQUEZ SANCHEZ
JUAN JOSE VENTURA POU
JOSE LUIS RODRIGUEZ MARTIN
JESUS SAN JOSE MENDILUCE
JOSE A. VILLAYERDE ZAMORA

ARQTO.
ARQTO.
ARQTO.
ARQTO.

E/C
1:2000
FECHA
OCT 96
Nº
P-6